Plan de commune

wanze

Pour vous, avec vous

ADMINISTRATION COMMUNALE

wanze

Maison Communale & CPAS B
Chaussée de Wavre, 39
4520 Wanze
www.wanze.be

Administration communale

Lundi	9h à 12h
Mardi	9h à 12h
Mercredi	9h à 12h
	14h à 16h
Jeudi	9h à 12h
Vendredi	9h à 12h

Permanences
Population - Etat civil
Jeudi 16h à 19h

Tél : 085 27 35 10

CPAS

Permanences sociales

Lundi	9h à 12h
Mardi	9h à 12h
Jeudi	9h à 12h
Vendredi	9h à 12h

Et sur rendez-vous

Permanences chauffage

Mercredi	14h à 16h
Vendredi	9h à 12h

Tél : 085 24 15 70

Services décentralisés

Service travaux Location de salles communales Service de garde	Chaussée de Wavre, 14 - 085/27 07 30 B 085/27 42 03 0476/42 98 71
Maison communale d'accueil de l'enfance (M.C.A.E.)-Service des accueillantes Accueil temps libre-Jeunesse	Rue Georges Smal, 2A B 085/31 59 98
Bibliothèque Espace public numérique	Rue Basse-Voie, 1 (Château à l'Horloge, Bas-Oha) 50 085/21 10 36 085/21 64 93
Piscine communale-Service des sports	Rue Moncousin, 26 C 085/23 17 21
Hall omnisports	Rue Géo Warzée, 19 B 085/25 16 92
Centre culturel asbl	Place Faniel, 8 B 085/21 39 02
Recyparc	Chaussée de Waremme, 155 41 085/25 15 74

Urgences

Police : antenne locale	Rue Delloye, 1 A 085/ 27 35 50
Zone de police Meuse-Hesbaye (24h/24)	Chaussée F. Terwagne, 59 - 4540 Amay 085/84 89 50 Appels urgents : formez le 101
Pompiers Service régional d'incendie (SRI)	Rue de la Mairie, 30 - 4500 Huy 085/27 10 00 Appels urgents : formez le 100
Centre hospitalier régional (CHR)	Rue Trois-Ponts, 2 - 4500 Huy 085/27 21 11
Numéro européen d'urgence	Formez le 112

Ecoles

Espace scolaire Jean Bourgeois à Antheit	Rue de la Résistance, 3 – 085/51.46.95	31
Ecole communale de Bas-Oha	Rue Ch. Bormans, 24/2 – 085/21.10.94	50
Ecole communale de Huccorgne	Thier Ghisbert, 182 – 085/71.11.86	9
Ecole communale de Moha	Rue P. Jacques, 1 – 085/25.51.42	28
Ecole communale de Vinalmont	Rue Mottart Laloi, 4 – 085/23.20.59	22
Ecole communale de Wanze	Rue Delaude, 2 – 085/21.29.70	C
Ecole Saint-Martin à Antheit	Thier de Messe, 4 – 085/21.61.41	31
Ecole libre du Condroz	Rue du Val-Notre-Dame, 396 - 085/21.11.50	30

Salles communales

Salle Jacques Brel	Rue L. Delloye à Wanze	A
Salle de spectacle Jean-Pierre Catoul	Place Faniel à Wanze	B
Salle des fêtes du Gros Buisson	Rue Saint-Martin à Antheit	32
Salle des fêtes Henri Delbrouck	Rue Ch. Frère, 5 à Vinalmont	13
Salle des fêtes de Longpré	Rue du Temple, 1 à Longpré	26
Salle des fêtes " Les Bruyères "	Rue A. Nicolas, 565 à Moha	28
Salle des fêtes " La Maison des Vias "	Route de l'Etat, 19 à Huccorgne	9

Tourisme

Château féodal de Moha	Rue du Madot, 98 28 085/25 16 13
Maison du Tourisme Burdinale-Mehaigne	Rue de la Burdinale, 6 - 4210 Burdinne 085/25 16 96

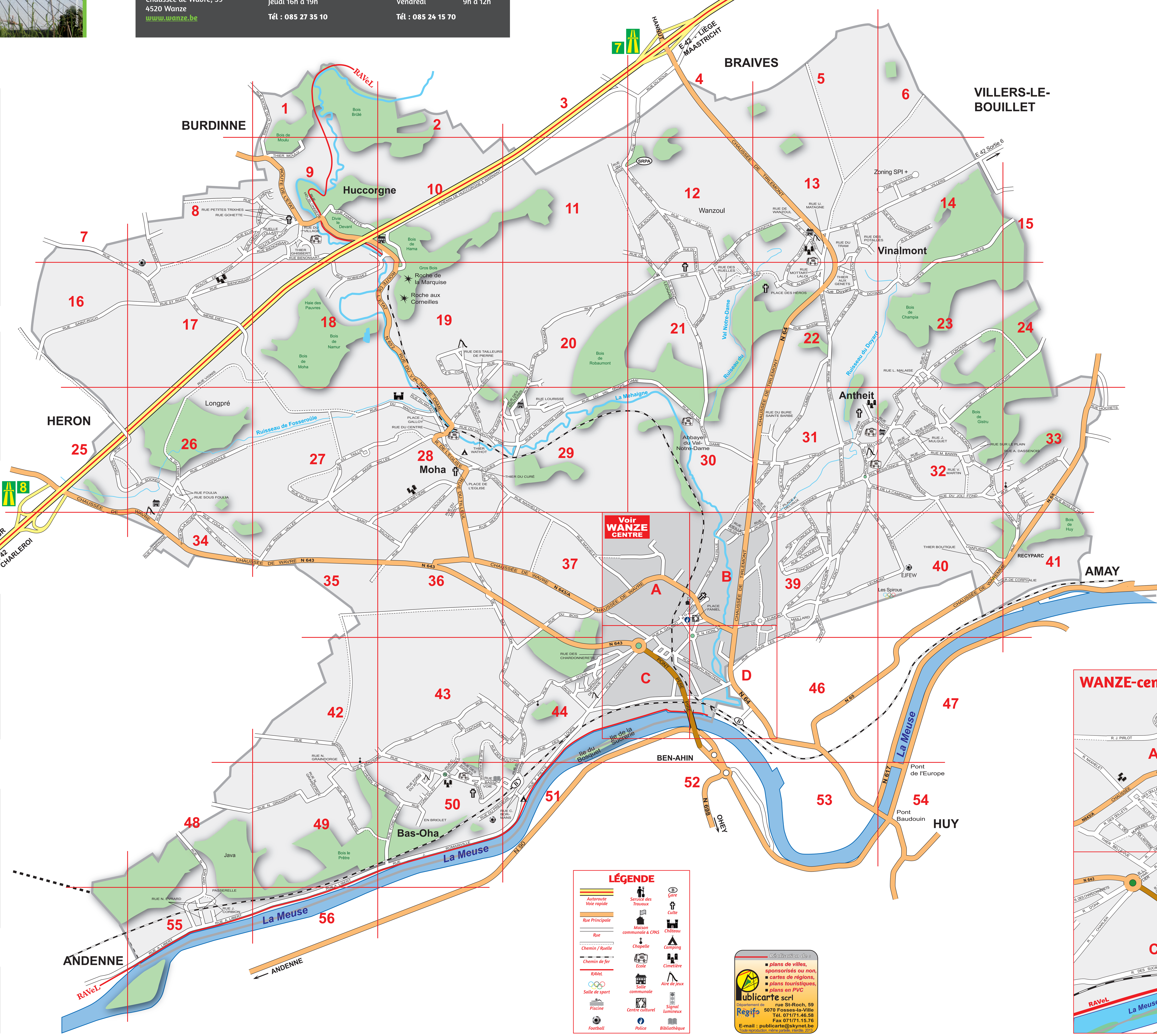

Réalisation de :
plans de villes, sponsorisés ou non,
cartes de régions,
plans touristiques,
plans en PVC
Publicarte scrl
Département de Regifo
rue St-Roch, 59
5070 Fosses-la-Ville
Tél. 071/71.46.58
Fax 071/71.15.76
E-mail : publicarte@skynet.be
Toute reproduction, même partielle, interdite. 2013

INDEX DES RUES

A
ABATTOIR (RUE DE L') 31
ABBAYE (RUE DE I') 31
ALBERT 1ER (RUE) 22
ALOUETTE (RUE L') 39
AURORE (RUE DE L') A-C
B
BALAINE (RUE A.) 33-41
BALSAMINES (ALLÉE DES) B
BAS-OHA (RUE DE) 36-37-44-49
BASSE (RUE) 22
BASSE VOIE (RUE) 50
BAWIN (RUE M.) 32
BERGÈRE (RUE DE LA) C
BERTRAND (RUE A.) 42-49
BÉTONVAL (RUE) A
BIENONSART (RUE) 9-17-18
BOIS DE HUY (RUE) 33
BOIS LE PRÊTRE (RUE) 49
BOIS (RUE DU) 37
BOLLY (RUE D.) B-D
BORMANS (RUE C.) 43-50-51
BRUYÈRES (RUE DES) 29
BURE SAINTE BARBE (R. DU) 31
C
CAINE (RUE) 32-41
CAMPAGNE DE HAIVE (R. DE LA) 44
CAMPAGNE (RUE DE LA) 31-32
CAMPAGNE (RUE) 34
CANAL (RUE) 19-20
CARRIÈRES (RUE DES) 12
CENTENAIRE (RUE DE LA) 31
CENTRE (RUE DU) 28
CHAPURON (RUE) 32-40
CHARDONNERETS (R. DES) C
CHARLIER (RUE L.) 44-C
CHASSEURS ARDENNAIS (R. DES) 32
CHAUSSÉE DE TIRLEMONT 4-12-13-22-30-31-46-53-B
CHAUSSÉE DE WAREMME 40-41
CHAUSSÉE DE WAVRE 25-34-35-37-A-B
CHEMIN DE HUCCORGNE À WARNANT 10-11
CHEMIN DE HUY 39
CHEMIN DE MESSE 49-50
CHÊNES (RUE DES) 33
CHÉNIA (RUE) 8-9
CHEU (RUE J.) 23
CIMETIÈRE (RUE DU) 28-35-36
COMMUNES (RUE DES) 19
CORBION (RUE J.) 55
D
DASSENOIS (RUE A.) 32-33
DAVID (RUE A.) 44
DEJARDIN (RUE D.) 12-21
DELAUDE (RUE) A-C-D
DELHALLE (RUE J.) B
DELLOYE (RUE L.) A-B
DIGNEF (RUE A.) C
DISPA (RUE G.) 43-44
DONY (RUE A.) 39
DOYARD (RUE) 22-23
DUPAGNE (RUE L.) 39
E
ECOLES (RUE DES) 50
EGLISE (RUE DE L') 28
ELVA (RUE) 8-9
EN BRIOLET (RUE) 50
ENTRE-DEUX-THIERS (RUE) 1-9
ETAT (ROUTE DE L') 9
EVRARD (RUE N.) 48-55
F
FAMELETTE (RUE) 9
FOND DU RY (RUE) 50
FONTAINE (RUE DE LA) 14
FONTAINE (RUE F.) 23-32
FONTAINE (RUE L.) 32
FONTAINE ST-LAMBERT (R.) 43-44
FOSSEROULE (RUE) 26
FOULIA (RUE) 26-34
FRÈRE (RUE CH.) 13
FROIDMONT (RUE R.) 28
FUMAL (RUE DE) 12-21
G
GALAND (RUE A.) A
GÉO WARZÉE (RUE) B
GEORGES (RUE F.) 31-39
GILOT (RUE E.) 39
GODBILLE (RUE V.) 23
GOHETTE (RUE) 9
GONTHIER (RUE C.) D
GOSUIN (RUE) C-D
GRAINDORGE (RUE N.) 48-49
GRANDES RUELLES (RUE) 31-39
H
HACHELETTE (RUE DE LA) 31
HADRENNES (RUE DES) 14
HEINE (RUE V.) 31
HOCHETS (RUE) 33
HONLET (RUE N.) B-D
HOUBLONNIÈRE (RUE) 9
HUBIN (RUE G.) 19-28
J
JACQUES (RUE P.) 28-29
JADOT (RUE H.) 31
JASPART (RUE P.) B-D
JAURÈS (RUE J.) 39-B
JOLI FOND (RUE DU) 32
L
LACROIX (RUE F.) 32
LANTERNE (RUE DE LA) A
LAVOIR (ROUTE DE) 8-9-17
LELARGE (RUE O.) D
LEUMONT (RUE DE) B-D
LIBERT (RUE A.) 55-56
LOUPS (RUE DES) 44
LOURISSE (RUE) 29
M
MADOT (RUE DU) 27-28
MAILLARD (RUE L.) 39
MALAISE (RUE L.) 23
MÂLES VIGNES (RUE) 39-B
MALVOZ (RUE E.) 31-32
MANNE (RUE D.) 44
MARTIN (RUE V.) 32
MATAGNE (RUE U.) 13
MÈRE DIEU (RUE) 17
MONCOUSIN (RUE CH.) C
MONT (RUE DU) 28
MOTTART LALOI (RUE) 22
MOUTONS (RUE DES) 43-44
MULQUET (RUE J.) 32
MURMURES (RUE DES) A
N
NAXHELET (RUE) 29-37-A
NERVA (RUE) 36
NICOLAS (RUE A.) 28-29
NOKIN (RUE 0.) 39
O
ŒILLETS (RUE DES) A
OHA (RUE D') C
P
PAPINCE (RUE) 32
PARENT (RUE H.) A
PÂTURAGES (RUE DES) 32-33
PÈRE PIRE (PONT) D
PETITES TRIXHES (RUE) 9
PIERREUSE (RUE) 43-50
PIETTE (RUE F.) 44-51
PIREUX (RUE) 32
PIRLOT (RUE J.) 37-A
PLACE P. DELVAUX 31-39
PLACE DE L'EGLISE 28
PLACE F. FANIEL B
PLACE J. GALLOY 28
PLACE DES HÉROS 22
PONCELET (RUE L.) 39
PONT DE SOLEIL (RUE) 12-21-22
POTALLES (RUE DES) 13-22
POUSSEROU (RUE DU) 12-21
PRESSOIR (RUE DU) 50-51
Q
QUIQUE (RUE E.) 13-22
R
RAIDE VALLÉE (RUE) 27-28-35
REINE ASTRID (RUE) 22-31
RÉSISTANCE (RUE DE LA) 31-32
ROBIEWEZ (RUE) 18
ROMAINVILLE (RUE J.) 50-51
RORIVE (RUE E.) 31-39
ROUA (RUE DU) 4-11-12
ROUGE FLAMME (RUE) 39
ROUVREUX (RUE) 12
RUELLE COLLART 9
RUELLES (RUE DES) 21
S
SAINT-JOSEPH (RUE) 28-29
SAINT-LÉONARD (RUE) 21
SAINT-MARTIN (RUE) 31-32
SAINT-ROCH (RUE) 16
SAINT-SAUVEUR (RUE) 27-28-35-36
SART GRÉGOIRE (RUE) 24-32
SART (RUE DU) 7-8-17
SMAL (RUE G.) A-B
SOCKEU (RUE) 25-26
SOUS-FOULIA (RUE) 26
SOUS LES ROCHES (R.) D
SUCRERIES (RUE DES) 44-C
SUR LE PLAIN (RUE) 32
T
TAILLEURS DE PIERRES (R. DES) 19
TAILLIS (RUE DU) 27-28
TAPENNES (RUE) 21
TEMPLE (RUE DU) 26-34
THEYS (RUE) 14-15-23
THIER BELLE-VUE A-C
THIER BOUTIQUE 40
THIER DE CORPHALIE 40-41
THIER DU CURÉ 28
THIER AUX GENETS 22
THIER GHISBERT 9
THIER DE MESSE 31
THIER MOULU 9
THIER DE LA RIVIÈRE 34
THIER WATHOT 28
TIGE DE VILLERS 14
TILLEUL (RUE DU) 36
TOMBES (RUE DES) 22-31
TRAM (RUE DU) 13-22
TULLIEZ (RUE A.) C
V
VAL DE MEHAIGNE (RUE) D
VALLÉES (RUE DES) 22
VAL-NOTRE-DAME (RUE DU) 19-20-21-28-29-30
VANDERVELDE (RUE E.) 22
VERLAINE (RUE L.) 21-30
VICINAL (ALLÉE DU) A
VIEILLE HESBAYE (RUE) B
VIGNIS (RUE) 26
VILLAGE (RUE DU) 9
VILLERS (RUE DE) 13-14
W
WALLONS (RUE DES) C
WANZOUL (RUE DE) 12-13-20-21
WAUTERS (RUE J.) C-D
X
XHAVÉE (RUE) 28-29
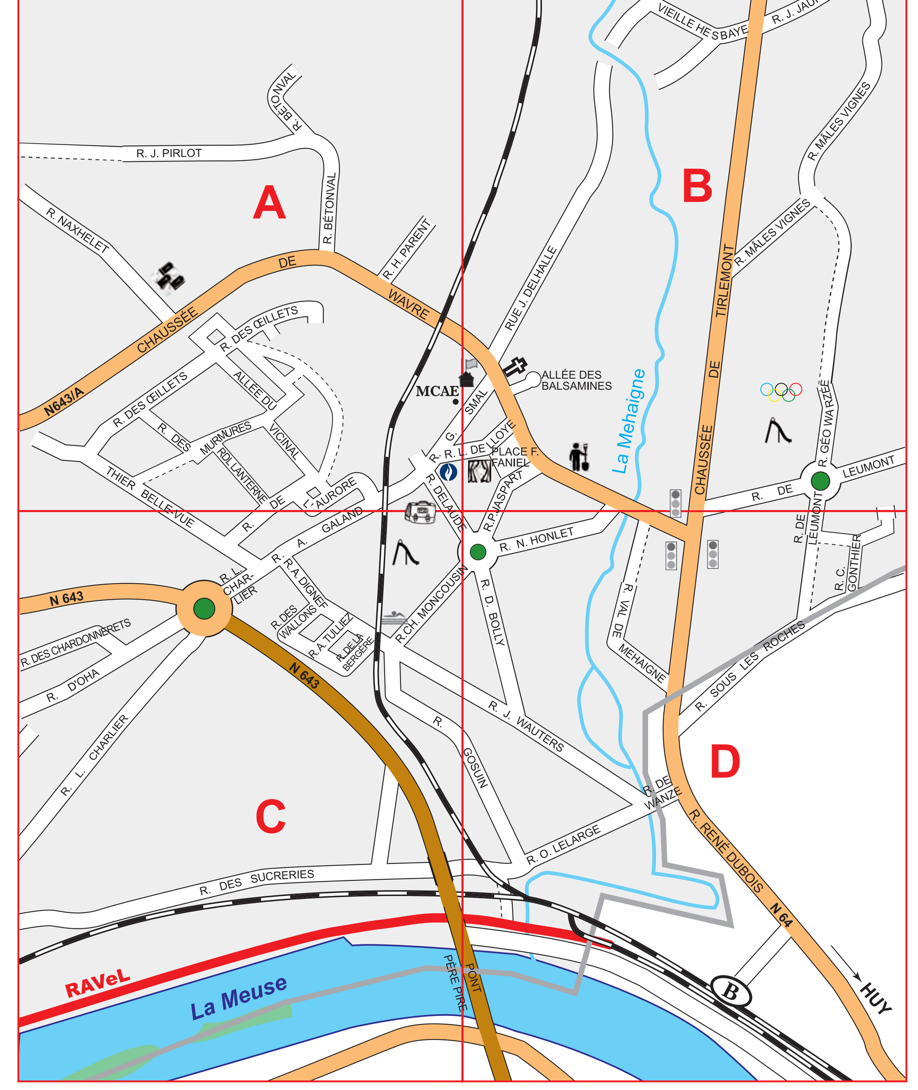
WANZE-centre